Squeeky

El Ratón de Laboratorio

SQUEEKY
the lab mouse

¿Qué es Squeeky, el Ratón de Laboratorio?

Squeeky, el Ratón de Laboratorio es una novedosa plataforma digital en inglés y español que ofrece a las personas con diabetes la educación, información y herramientas adicionales mediante simpáticos personajes animados que les enseñarán de una manera fácil y divertida, lo que necesitan saber para que logren un óptimo control de su condición y así puedan disfrutar de una vida más saludable, productiva y feliz.

La historia de Squeeky:

Esta plataforma nace a partir de las divertidas aventuras de Squeeky, el Ratón de Laboratorio, una bella historia educativa y motivacional, acerca de un ratoncito de laboratorio que conoce a Melissa, una niña de 9 años recién diagnosticada con diabetes tipo 1.

Squeeky, que forma parte de un estudio científico que busca la cura de la diabetes tipo 1, deberá cumplir su misión por lo que tendrá que regresar al laboratorio científico para que sus resultados sean incluidos en el estudio que se presentará en el Congreso Mundial de Diabetes, pero primero Squeeky cumplirá con otra importante misión, enseñar a Melissa y sus padres, todo lo que necesitan saber acerca de la diabetes.

Esta bella historia se desarrolla en 4 eBooks, llenos de enseñanzas, retos, aventuras y diversión.

¡Squeeky, el Ratón de Laboratorio es la historia que toda persona con diabetes y sus familiares debe conocer!

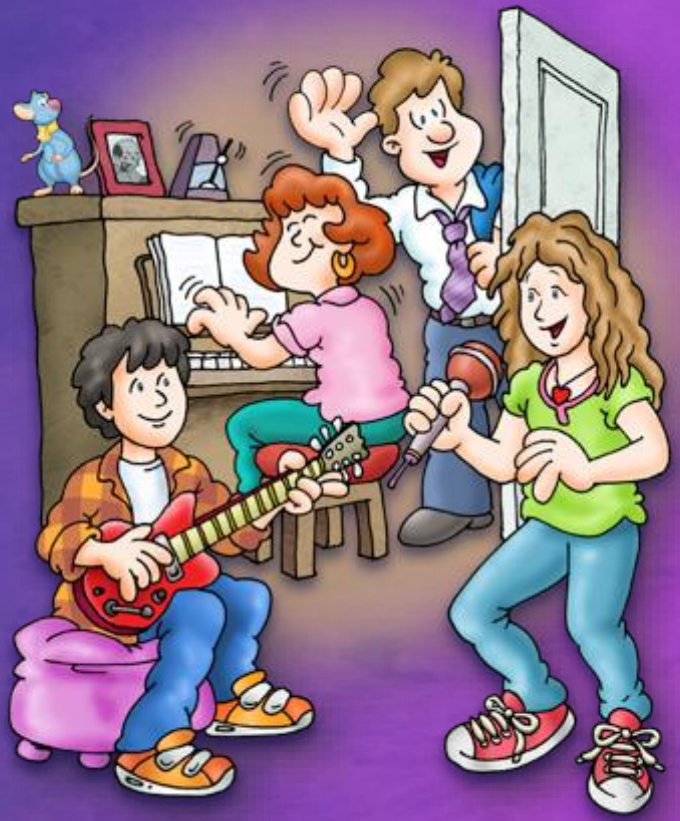

Nuestra misión:

Squeeky tiene impreso en su cuerpo el círculo azul que representa la campaña "Unidos por la Diabetes" a nivel mundial, por lo que ahora Squeeky y Melissa se proponen cumplir con una nueva e importante misión, ayudar a que se cumplan todos los objetivos de esta campaña que busca ofrecer una mejor calidad de vida a la población con diabetes en el mundo.

unidos por la diabetes

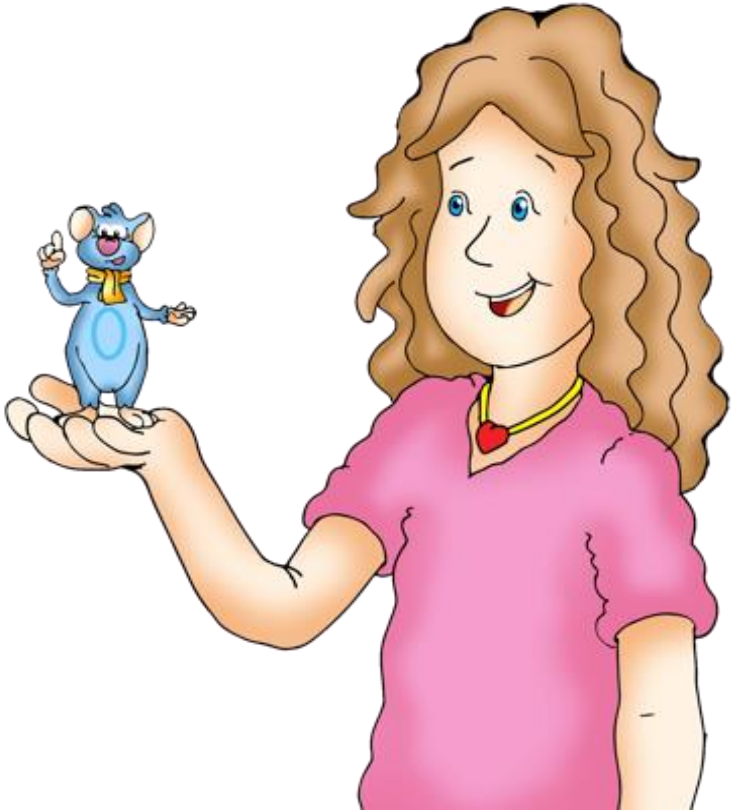

… Y quiero presentarles nuestra novedosa plataforma digital dedicada a ayudar a cumplir los objetivos de la campaña "Unidos por la Diabetes" que busca reducir el grave problema que representa la diabetes a nivel mundial.

Nuestros objetivos:

1. **Reducir la alta incidencia de diabetes ofreciéndole a las personas con riesgo de desarrollarla, toda la educación e información que requieren para prevenirla.** Actualmente hay más de 540 millones de personas con diabetes en el mundo y según las proyecciones de la Organización Mundial de la Salud (OMS) esta cifra se duplicará en 20 años, haciendo que la diabetes se convierta en la epidemia más grande de la historia de la humanidad.

2. **Prevenir la aparición de complicaciones crónicas asociadas al mal control de la diabetes.** La diabetes es la principal causa de ceguera, ataques del corazón, insuficiencia renal y amputación de miembros inferiores entre otros, ocasionando incapacidad parcial o total en personas generalmente en edad productiva, y esto ocurre cuando la diabetes está mal controlada durante mucho tiempo.

3. **Unir a todas las asociaciones y organizaciones de diabetes** para que entre todos busquemos soluciones efectivas que permitan entre otras cosas, el acceso a servicios médicos de calidad y a bajo costo a toda la población con diabetes.

Qué incluye nuestra plataforma

Para cumplir con nuestra misión en la lucha contra la diabetes, comenzaremos con la historia **Squeeky, el Ratón de Laboratorio** en 4 eBooks acompañado a la pubicación de material informativo en la gestión de manejo de nuestras redes sociales en Instagram y Facebook.

En otra etapa, se producirán:

- Videos educativos animados en 2D,
- Juegos electrónicos educativos,
- Aplicaciones móviles,
- Nuestra propia comunidad social "Amigos de Squeeky",
- Cursos online educativos de diabetes tipo 1 y tipo 2,
- Audio books, artículos y noticias,
- Participación en eventos y congresos,
- Charlas en escuelas y centros educativos,
- Productos para el cuidado de la diabetes y otras herramientas adicionales.

Redes Sociales

Nuestras redes sociales

✓ 408.6MIL FANS

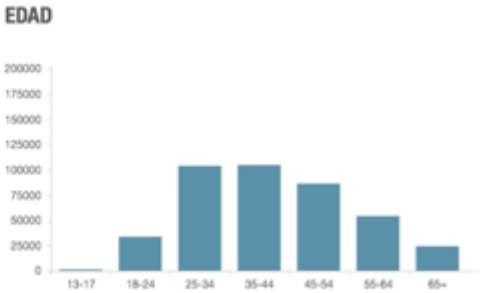

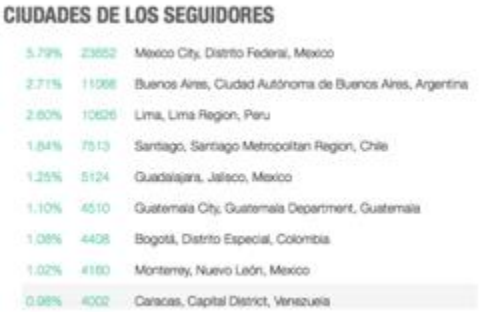

Nuevos Me gusta de la página
649
▲ 14%

Interacciones con las publicaciones
20,6 mil
▲ 46%

Alcance de las publicaciones
101,9 mil
▲ 26%

Redes Sociales

Nuestras redes sociales

✓ 13.9MIL SEGUIDORES

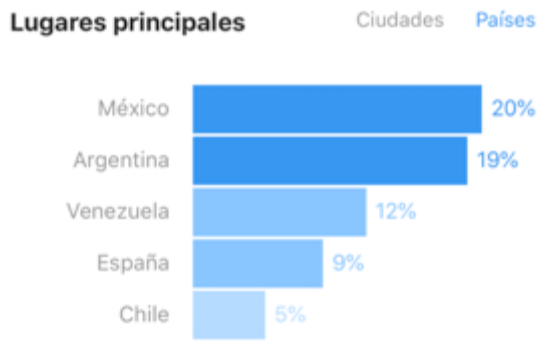

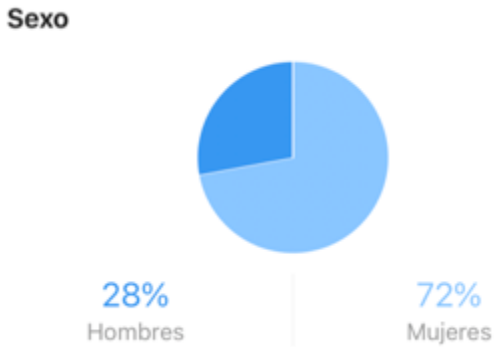

¿Quién creó a Squeeky, el Ratón de Laboratorio?

El creador de Squeeky es Joe Cardozo, quien lleva más de 18 años trabajando incansablemente en la lucha contra la diabetes a nivel mundial ya que en agosto del 2000 fundó a www.diabetesaldia.com y www.diabetesuptodate.com donde ofrece la más completa fuente de educación e información en materia de diabetes, sus complicaciones y sus factores de riesgo.

Joe Cardozo

Entre otros logros, durante la trayectoria de Joe Cardozo en el mundo de la diabetes podemos mencionar:

- Fue presidente de los Task Force de Comunicaciones y de Consumidores de la Región Suramérica, Centro América y el Caribe de la Federación Internacional de Diabetes (SACA-IDF)
- Recibió la prestigiosa medalla Hagedorn en agosto de 2003 durante el 18° Congreso Mundial de Diabetes celebrado en París.
- Logró que en el 2010 Diabetes al Dia fuera incluida en la lista de Campeones de la lucha contra la Diabetes de la IDF.
- Obtuvo el reconocimiento de las Asociaciones de Diabetes especialmente de Latinoamérica y España.
- Diabetes al dia cuenta con más de 400 mil seguidores en nuestras redes sociales.

¿Qué motivo a Joe Cardozo a crear a Squeeky, el Ratón de Laboratorio?

Joe Cardozo fue diagnosticado con diabetes a los 16 años y por falta de educación en materia de diabetes desarrolló complicaciones crónicas en su vista y sus riñones, que lo obligaron a tomar las riendas en el control de su condición, por lo que hizo un curso intensivo de diabetes y decidió luchar contra ella.

El 2 de noviembre de 1998 recibió un trasplante exitoso de riñón y páncreas en el Medical College of Virginia (MCV) que lo liberó de la diabetes y de estar conectado a una máquina de diálisis 4 horas diarias, 3 veces por semana. Fue entonces cuando Joe Cardozo hizo el compromiso ante Dios de dedicar su vida a educar a las personas con diabetes para que no tuvieran que pasar por todas las complicaciones que él tuvo que atravesar.

Por esa razón decide crear a Diabetes al Dia y Diabetes up to Date, y luego en el 2017 quiso dar un paso más adelante en su lucha contra la diabetes al crear a Squeeky, el Ratón de Laboratorio para que toda persona con diabetes o con factores de riesgo puedan adquirir todos los conocimientos que necesitan saber acerca de esta condición de una manera más fácil y divertida mediante unos simpáticos personajes animados en comiquitas.

La idea es que las personas se identifiquen con los diferentes personajes y aprendan de las situaciones que estos deben pasar y que son similares a los de toda persona con diabetes y su entorno.

¿Qué motivo a Joe Cardozo a crear a Squeeky, el Ratón de Laboratorio?

¡Ayúdanos a cumplir con esta misión!

Tu ayuda y participación es muy importante para que entre todos podamos cumplir con esta misión que consiste en salvar muchas vidas y ofrecer a todas las personas con diabetes o con factores de riesgo de desarrollarla, las herramientas necesarias para que puedan disfrutar de una vida más saludable, productiva y feliz.

Si todos nos unimos en esta lucha estamos seguros que pronto podremos decir con satisfacción y profunda alegría:

¡Misión cumplida!